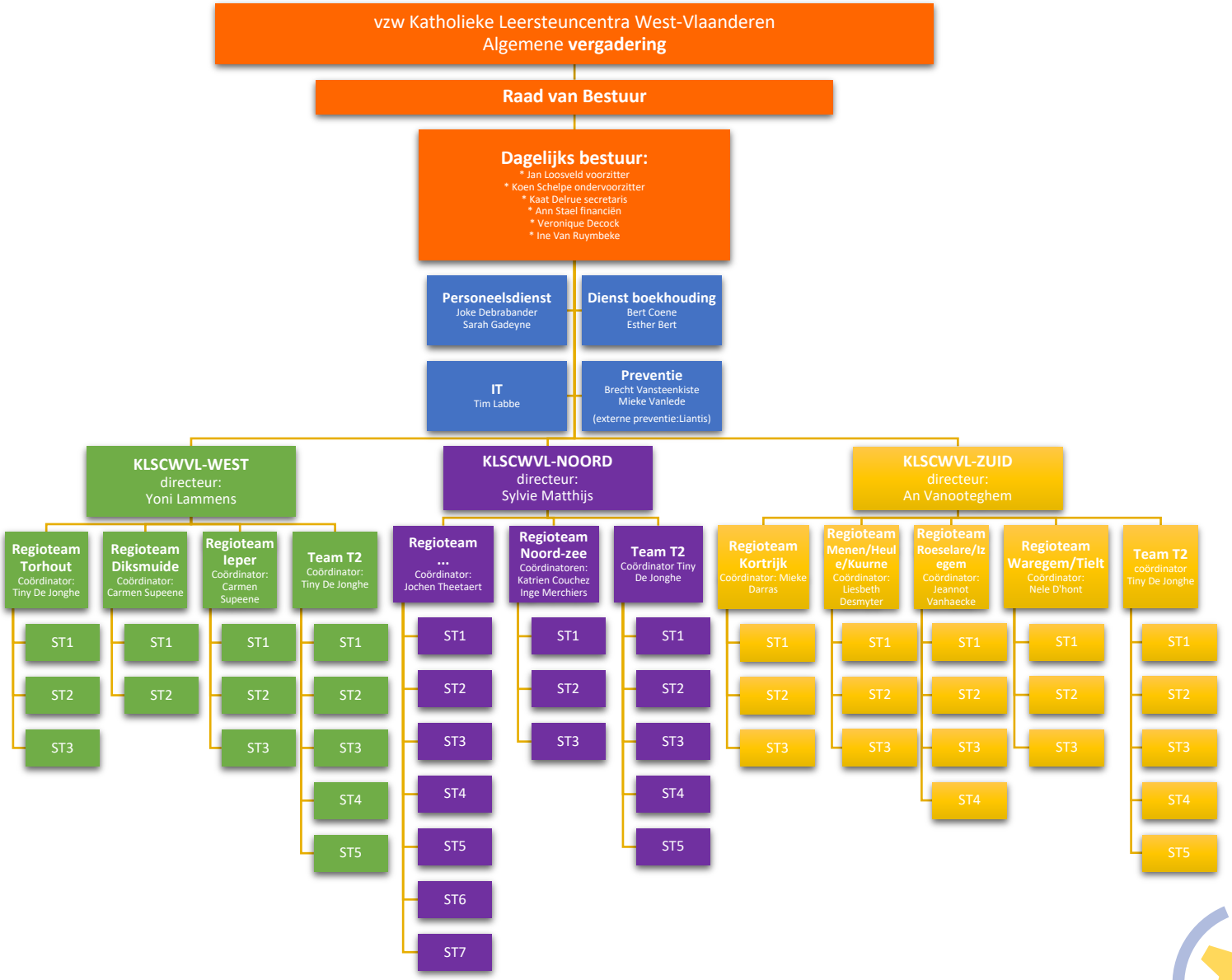
vzw Katholieke Leersteuncentra West-Vlaanderen
Algemene vergadering
Raad van Bestuur
Dagelijks bestuur:
* Jan Loosveld voorzitter
* Koen Schelpe ondervoorzitter
* Kaat Delrue secretaris
* Ann Stael financiën
* Veronique Decock
* Ine Van Ruymbeke
Personeelsdienst
Joke Debrabander
Sarah Gadeyne
Dienst boekhouding
Bert Coene
Esther Bert
IT
Tim Labbe
Preventie
Brecht Vansteenkiste
Mieke Vanlede
(externe preventie:Liantis)
KLSCWVL-WEST
directeur:
Yoni Lammens
Regioteam Torhout
Coördinator:
Tiny De Jonghe
ST1
ST2
ST3
Regioteam Diksmuide
Coördinator:
Carmen Supeene
ST1
ST2
Regioteam Ieper
Coördinator:
Carmen Supeene
ST1
ST2
ST3
Team T2
Coördinator:
Tiny De Jonghe
ST1
ST2
ST3
ST4
ST5
KLSCWVL-NOORD
directeur:
Sylvie Matthijs
Regioteam ...
Coördinator:
Jochen Theetaert
ST1
ST2
ST3
ST4
ST5
ST6
ST7
Regioteam Noord-zee
Coördinatoren:
Katrien Couchez
Inge Merchiers
ST1
ST2
ST3
Team T2
Coördinator Tiny De Jonghe
ST1
ST2
ST3
ST4
ST5
KLSCWVL-ZUID
directeur:
An Vanooteghem
Regioteam Kortrijk
Coördinator: Mieke Darras
ST1
ST2
ST3
Regioteam Menen/Heule/Kuurne
Coördinator:
Liesbeth Desmyter
ST1
ST2
ST3
Regioteam Roeselare/Izegem
Coördinator:
Jeannot Vanhaecke
ST1
ST2
ST3
ST4
Regioteam Waregem/Tielt
Coördinator:
Nele D'hont
ST1
ST2
ST3
Team T2
coördinator
Tiny De Jonghe
ST1
ST2
ST3
ST4
ST5

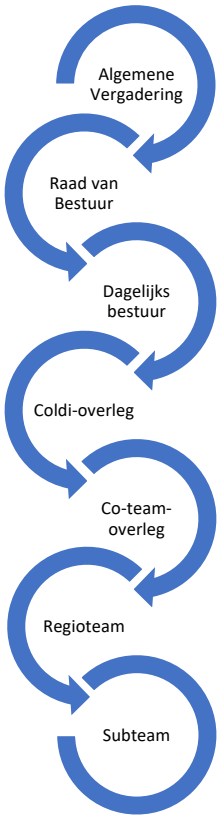
Algemene Vergadering
Raad van Bestuur
Dagelijks bestuur
Coldi-overleg
Co-team-overleg
Regioteam
Subteam

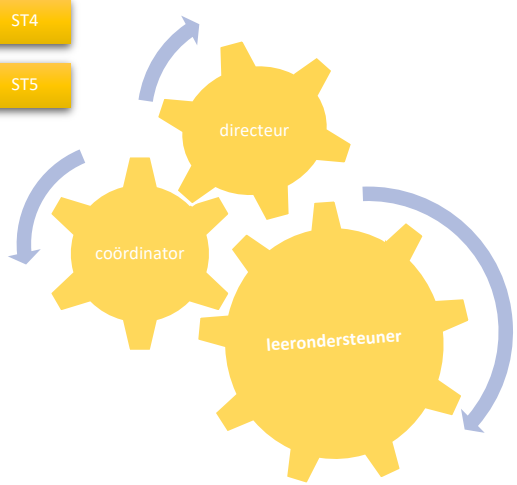
directeur
coördinator
leerondersteuner